



DEFENSORÍA DEL PUEBLO
ESTADO PLURINACIONAL DE BOLIVIA



Diálogos y Gestión de Paz

**COMPORTAMIENTO DE LA
CONFLICTIVIDAD EN BOLIVIA**

REPORTE **CUARTO TRIMESTRE 2024** **RESUMEN EJECUTIVO**

TODAS Y TODOS SOMOS
DEFENSORES DEL PUEBLO



INFORME DE CONFLICTIVIDAD EN BOLIVIA

CUARTO TRIMESTRE

RESUMÉN EJECUTIVO

DESCRIPCIÓN DE LA CONFLICTIVIDAD EN BOLIVIA

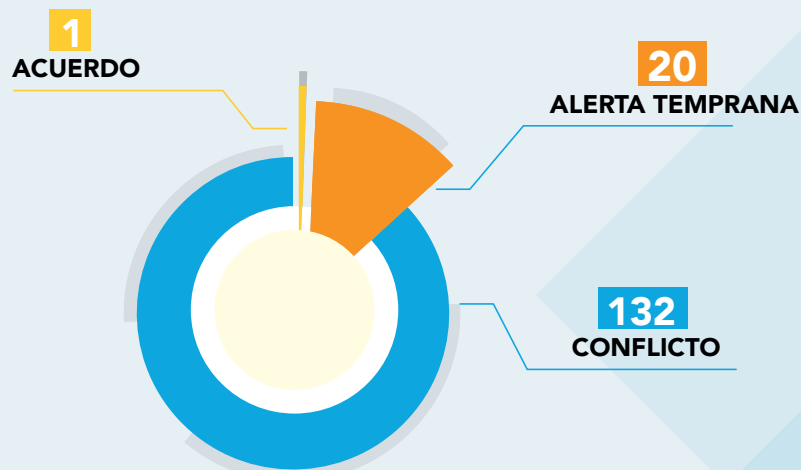

Fuente: SIMAT

De los ciento cincuenta y tres (153) conflictos, los departamentos de Santa Cruz y La Paz reportan cuarenta y seis (46) hechos de conflictividad respectivamente, seguido de los departamentos de Cochabamba con diecisiete (17), Potosí con catorce (14), Chuquisaca con once (11), Beni con siete (7), Tarija con seis (6) y, finalmente, los departamentos de Pando y Oruro con seis conflictos (6) cada uno.

HECHOS DE CONFLICTIVIDAD

OCTUBRE

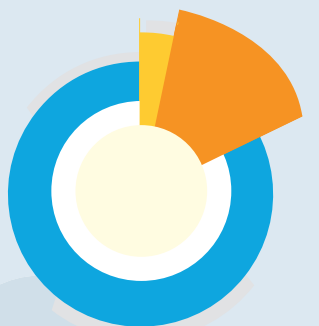

1 ACUERDO
10 ALERTA TEMPRANA
48 CONFLICTO

NOVIEMBRE

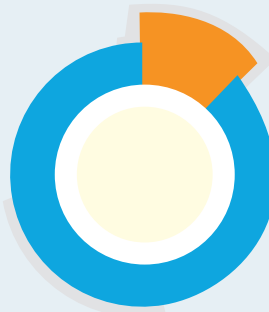

5 ALERTA TEMPRANA
55 CONFLICTO

DICIEMBRE

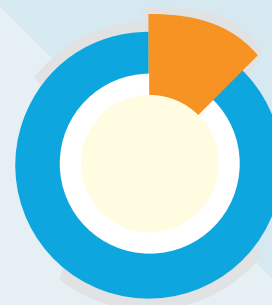

5 ALERTA TEMPRANA
29 CONFLICTO

Fuente: SIMAT

**TOTAL HECHOS DE CONFLICTIVIDAD
POR DEPARTAMENTO (CUARTO TRIMESTRE 2024)**

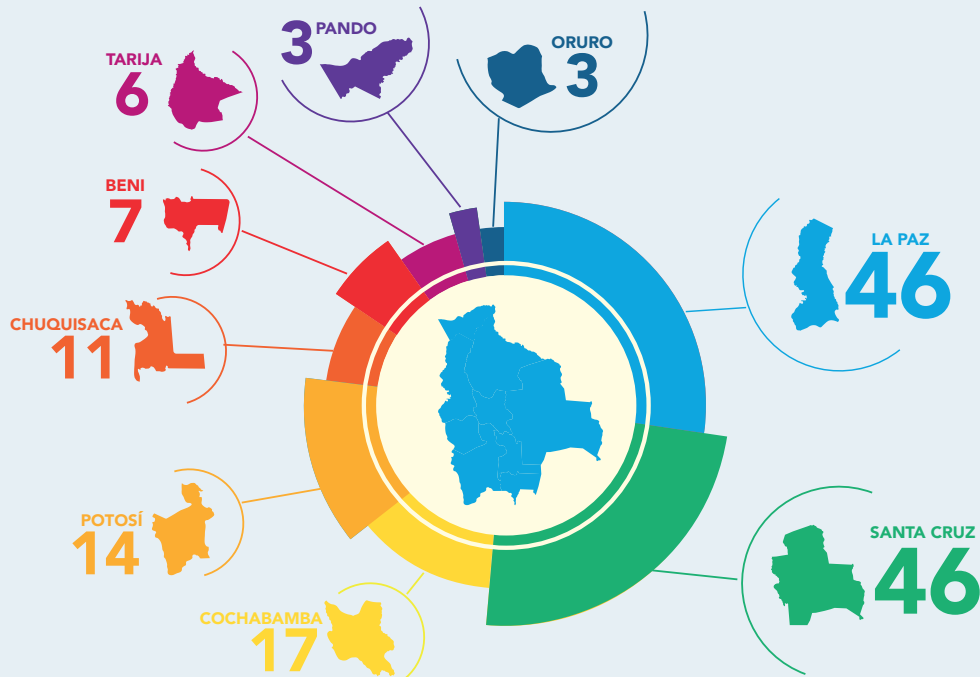

Fuente: SIMAT

**TOTAL HECHOS DE CONFLICTIVIDAD DELEGACIONES DEPARTAMENTALES
Y UNIDADES DE COORDINACIÓN REGIONAL (CUARTO TRIMESTRE 2024)**

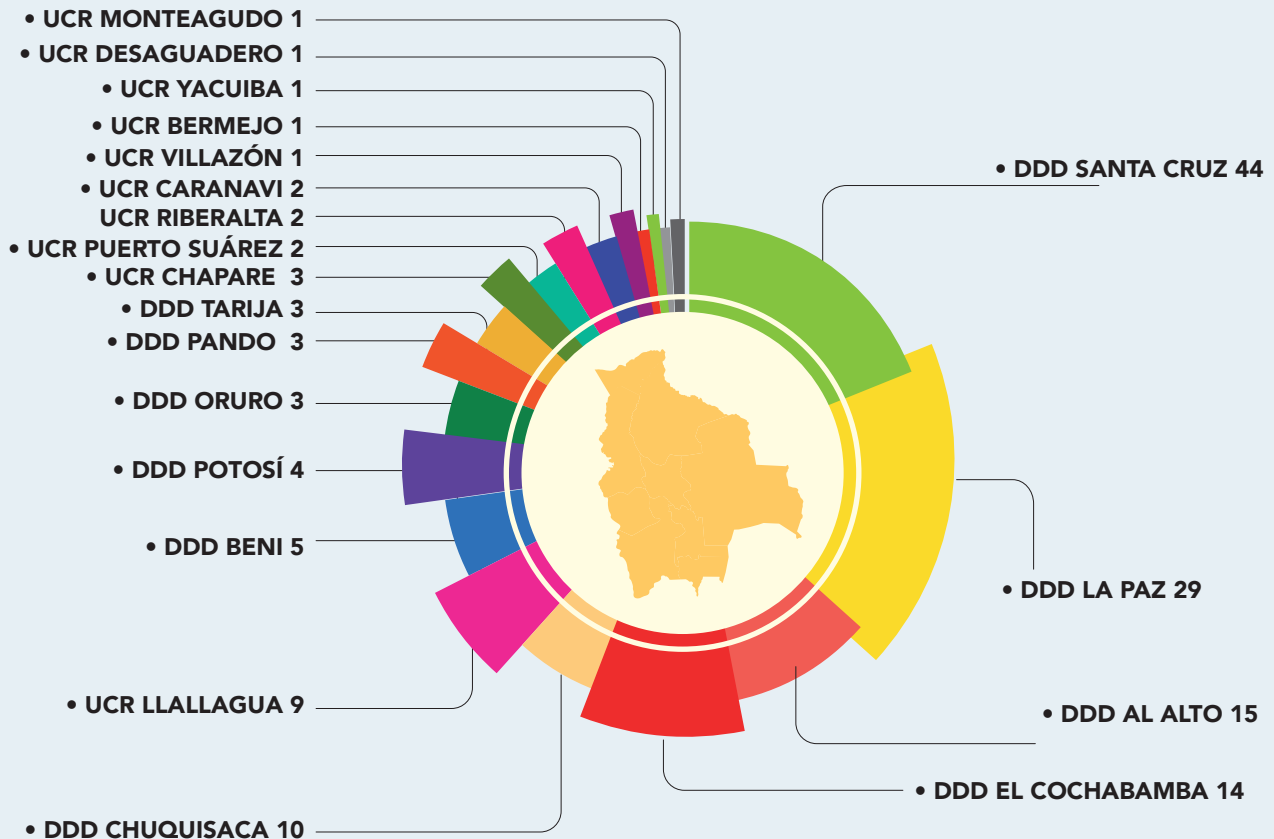

Fuente: SIMAT

De acuerdo a este orden, de la totalidad de reportes presentados (153), se puede determinar que la medida de presión más utilizada por los actores demandantes es el bloqueo de caminos, afectando principalmente carreteras de conexión nacional.

MEDIDAS DE PRESIÓN (CUARTO TRIMESTRE 2024)



BLOQUEO

45



MARCHA

31



ESTADO DE EMERGENCIA

21



PARO

18



ENFRENTAMIENTOS

9



TOMA DE INSTALACIONES

8



HUELGA

8



CABILDO

4



VIGILIA

3



PROTESTA

2



MOTÍN
(CARCELARIO)

2



AVASALLAMIENTO

1



MITÍN

1

TOTAL: 153

TIPOLOGÍA



De acuerdo a lo expuesto, se identifican noventa y cinco (95) vulneraciones de los derechos humanos, como el derecho al trabajo y empleo que se circunscribieron a la tipología económica que se hace manifiesta en problemas de inestabilidad y que se potencia por la escasez de gasolina y diésel; por la falta de divisas norteamericanas para las transacciones del mercado interno y externo que posibiliten el comercio de importaciones y exportaciones de productos.

DERECHOS VULNERADOS



TOTAL: 153

Fuente: SIMAT

**TOTAL HECHOS DE CONFLICTIVIDAD (563)
(GESTIÓN 2024)**

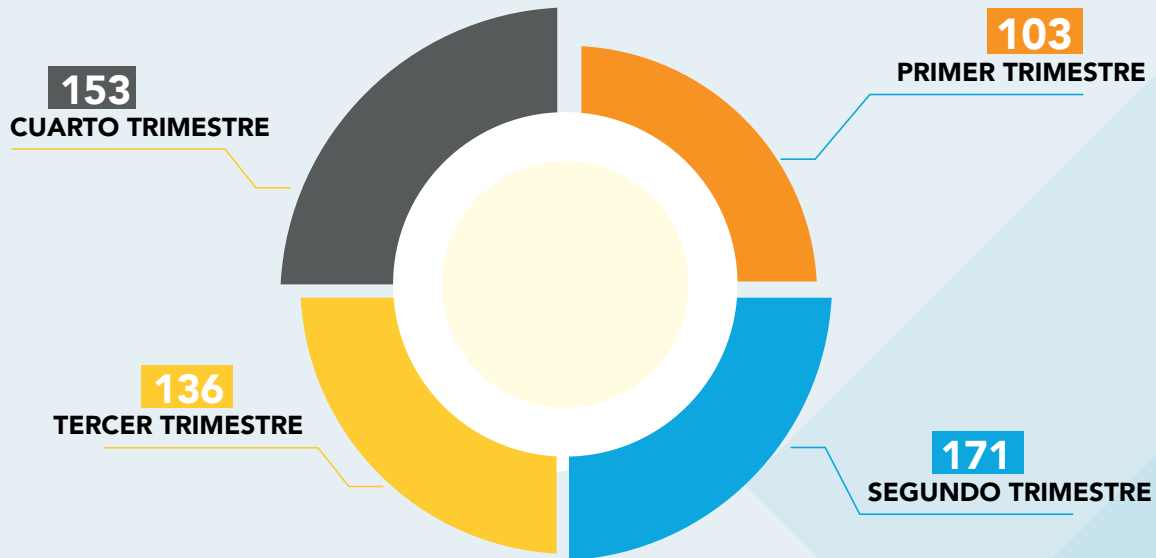

En la gestión 2024, se han presentado 563 hechos de conflictividad, siendo el segundo y cuarto trimestre, los que mayor intensidad se produjeron, debido al aumento de los conflictos sociales de índole económico, mientras que el primer y tercer trimestre, se unificaron en torno al conflicto social político.

**TOTAL HECHOS DE CONFLICTIVIDAD VS INTERVENCIONES DEFENSORIALES
(GESTIÓN 2024)**



**TOTAL DE HECHOS DE CONFLICTIVIDAD POR DEPARTAMENTOS
(GESTIÓN 2024)**

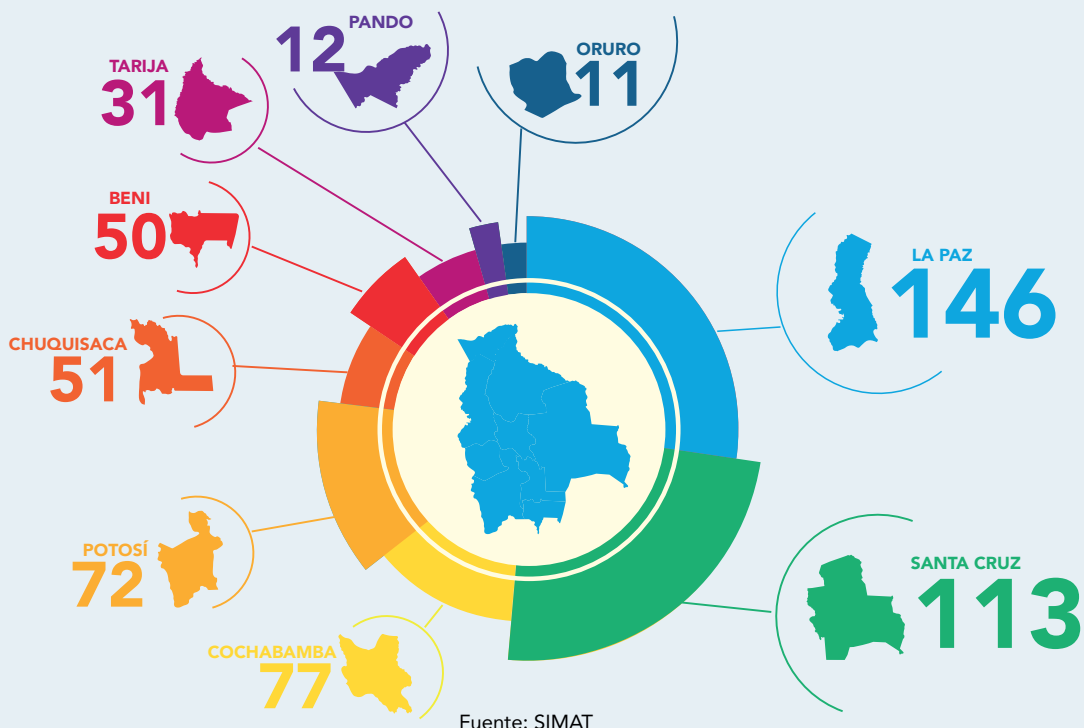

En la gestión 2024, la mayor cantidad de los conflictos sociales se presentaron en el departamento de La Paz (146) al constituirse en el epicentro de la actividad política y en el departamento de Santa Cruz (113) como principal motor económico del país.

**TOTAL DE HECHOS DE CONFLICTIVIDAD POR DELEGACIONES DEPARTAMENTALES
Y UNIDADES DE COORDINACIÓN REGIONAL
(GESTIÓN 2024)**

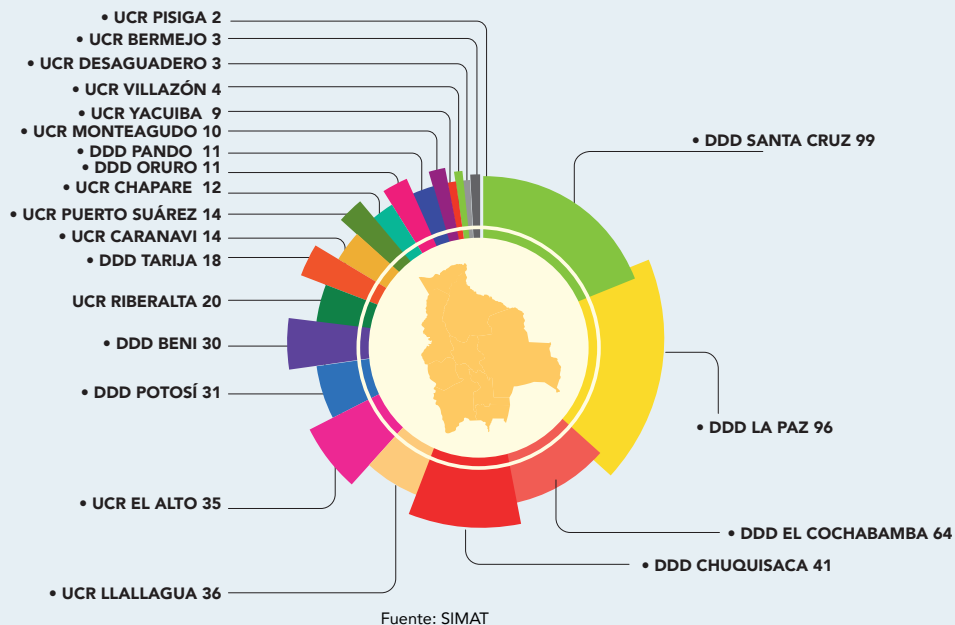

La Delegación Departamental de Santa Cruz (99), fue la oficina defensorial que mayor casos de conflictos sociales registró, seguido de cerca por la Delegación Departamental de La Paz (96) y en tercer lugar, la Delegación Departamental de Cochabamba (64), constituidos en el eje central a nivel nacional.

TOTAL MEDIDAS DE PRESIÓN (GESTIÓN 2024)

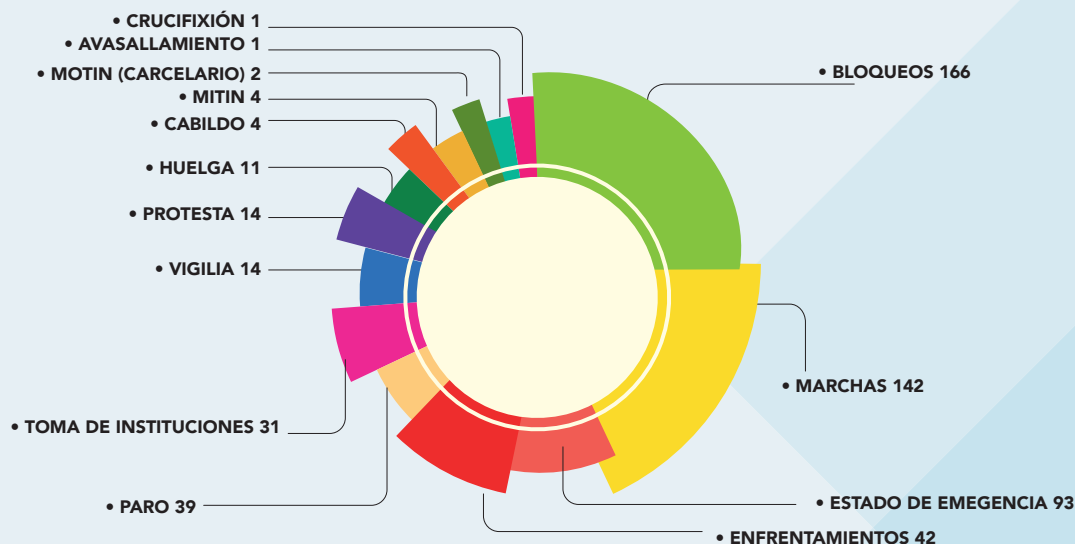

Fuente: SIMAT

El bloqueo es la medida de presión más veces aplicada en Bolivia (166), que del total de hechos de conflictividad (563), el bloqueo corresponde al 30% de las acciones de hecho, seguido por la marcha (142), correspondiendo al 25%.

TOTAL TIPOLOGÍA (GESTIÓN 2024)

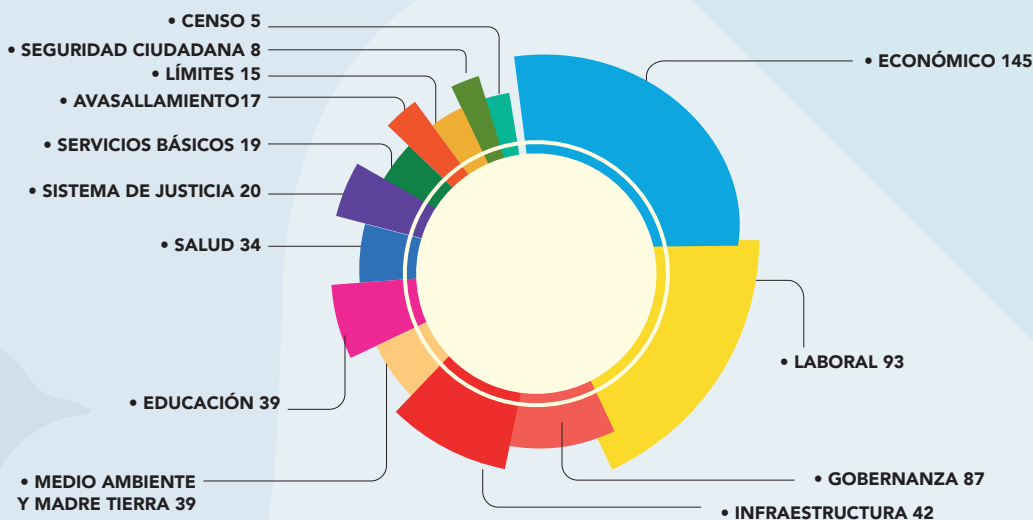

Fuente: SIMAT

El factor económico ha sido determinante para el surgimiento de conflictos sociales (145), que representan el 29 %, seguido del factor laboral (93), exteriorizada en la toma de medidas de presión con un 17%, así como el tema insatisfacción en cuanto a la gobernanza (87), que representa un 16%.

**TOTAL DERECHOS VULNERADOS
(GESTIÓN 2024)**

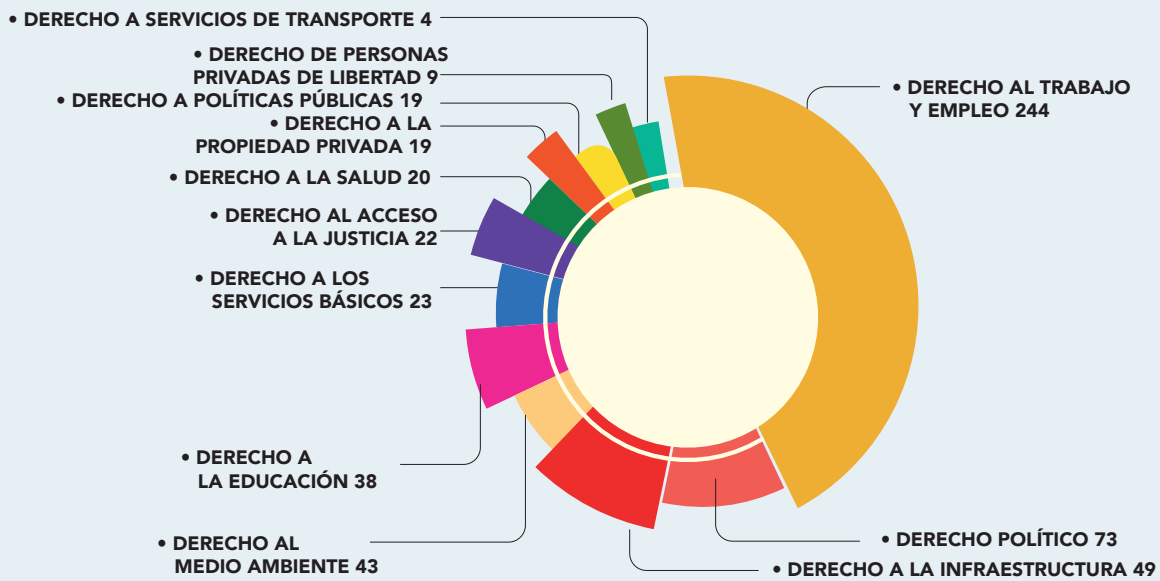

Fuente: SIMAT



DEFENSORÍA DEL PUEBLO
ESTADO PLURINACIONAL DE BOLIVIA



Diálogos y Gestión de Paz

COMPORTAMIENTO DE LA
CONFLICTIVIDAD EN BOLIVIA

TODAS Y TODOS SOMOS
DEFENSORES DEL PUEBLO